

BOUWBERICHT BAAK

In opdracht van Rijkswaterstaat legt BAAK de Blankenburgverbinding aan. U woont of werkt in de omgeving van de werkzaamheden. Met dit bouwbericht informeren we u over de aard van de werkzaamheden en de hinder die u mogelijk kunt ervaren.

13 juli 2020

Nachtelijke betontransporten via terrein De Kade

BAAK is het bouwconsortium dat in opdracht van Rijkswaterstaat de Blankenburgverbinding aanlegt. De afgelopen periode reed een deel van het bouwverkeer naar het bouwterrein via een route door Maassluis. Momenteel werkt BAAK aan de aanleg van een eigen logistieke route tussen de A20 en het Scheur (afbeelding 2). Om deze route af te maken, is er op 21 en 22 juli aanstaande een betonstort op het bouwterrein. Een deel van het beton wordt 's nachts door Maassluis aangevoerd via de Deltaweg. Met dit bouwbericht informeren we u over de transporten en de hinder die ze mogelijk voor u geven.

De tijden

Het grootste deel van het beton dat op het bouwterrein nodig is, wordt via de A20 aangevoerd en komt niet door Maassluis. Vanaf ongeveer dinsdagavond 21 juli 19.00 uur tot woensdagochtend 7.00 uur rijden we een route via het terrein van De Kade (afbeelding 1). Daarna, vanaf 7.00 uur 's ochtends, rijden we door de Prinses Julianalaan en komen we dus niet meer langs uw wijk. We verwachten in de nacht ongeveer 15 passerende betonmixers per uur.

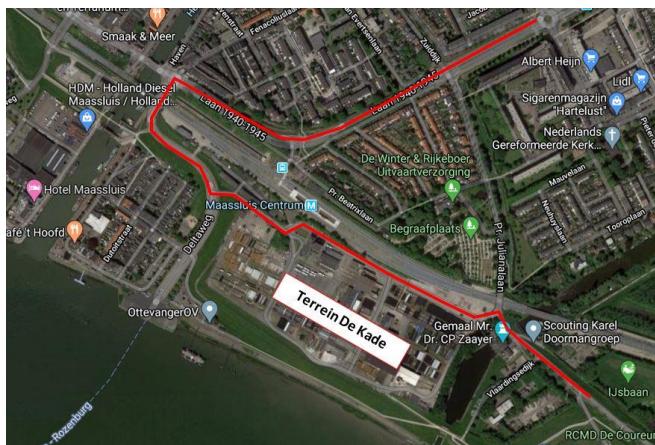

Afbeelding 1: de aanvoerroute van beton in de nacht van 21 op 22 juli

Logistieke route

Op 1 september verwacht BAAK haar logistieke route klaar te hebben. Vanaf die datum zullen alle transporten die nodig zijn voor de bouw van de Blankenburgverbinding via deze route lopen en dus niet meer door Maassluis.



Afbeelding 2: de logistieke route die BAAK op 1 september in gebruik neemt

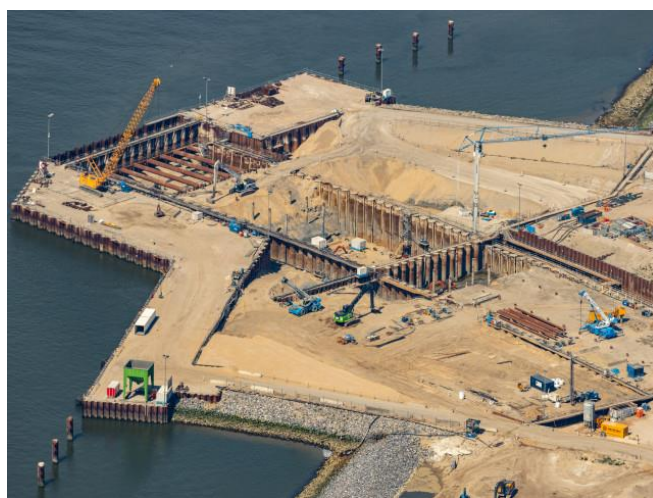

Afbeelding 3: de bouw van de Maasdelatunnel in het Scheur

Vragen?

Heeft u een vraag over de transporten of over de aanleg van de Blankenburgverbinding, neemt u dan contact met ons op via omgeving@baakbbv.nl.

BAAK legt in opdracht van Rijkswaterstaat de Blankenburgverbinding aan. De nieuwe weg verbindt de A15 en de A20 tussen Rozenburg en Vlaarding en verbetert de bereikbaarheid van de bedrijven in het Rotterdamse havengebied en in Greenport Westland.

De Blankenburgverbinding bestaat uit de aanleg van een autosnelweg van 2x3 rijstroken, een landtunnel, een watertunnel, een verdiepte aansluiting op de A20 en een hoge aansluiting op de A15. De A20 wordt tot aan het Kethelplein verbreed.

Op blankenburgverbinding.nl vindt u het laatste nieuws, foto's en filmpjes. Hier vindt u ook de actuele planning van het project en een overzicht van activiteiten die Rijkswaterstaat en BAAK rond de bouwplaats organiseren.

Heeft u een vraag of opmerking? Bel dan gratis Rijkswaterstaat: 0800-8002 of e-mail blankenburgverbinding@rws.nl. Bouwberichten en planningswijzigingen kunt u digitaal ontvangen. Aanmelden kan via omgeving@baakbbv.nl.