

BOUWBERICHT BAAK

In opdracht van Rijkswaterstaat legt BAAK de Blankenburgverbinding aan. U woont of werkt in de omgeving van de werkzaamheden. Met dit bouwbericht informeren we u over de aard van de werkzaamheden en de hinder die u mogelijk kunt ervaren.

3 april 2020

Verplaatsen kruising Zuidbuurt - werkweg

Sinds eind 2018 ligt er een werkweg tussen de A20 en de Hoekselijn. De werkweg kruist de Zuidbuurt. Voor de veiligheid van het verkeer dat over de Zuidbuurt rijdt, is de kruising beveiligd met verkeerslichten en hekken die de werkweg afsluiten.

Op ons bouwterrein verplaatsen we de werkweg zo'n vijfendertig meter naar het westen (zie afbeelding 1). De kruising met de Zuidbuurt schuift ook vijfendertig meter op. Tussen 6 en 10 april passen we de kruising aan.

Verplaatsen hekken en verkeerslichten

Ter hoogte van de Zuidbuurt ligt de huidige werkweg op de plaats waar we de Hollandtunnel gaan bouwen. De afgelopen periode hebben we ruimte gemaakt zodat we de werkweg konden verschuiven. Inmiddels ligt de weg naast het tracé van de Hollandtunnel.

Tussen 6 en 10 april passen we de kruising van de nieuwe werkweg met de Zuidbuurt aan. We verplaatsen de hekken en de verkeerslichten en testen of alles goed werkt. Ook de verkeersborden die langs



Afbeelding 2 Kruising Zuidbuurt

de Zuidbuurt staan schuiven we op. Vanaf dinsdag 14 april rijdt het bouwverkeer via de nieuwe route. De oude kruising is dan afgesloten.

Werktijden en verkeersmaatregelen

De werkzaamheden voor het aanpassen van de kruising voeren we uit tussen 07:00 en 19:00 uur. De hele week zorgt een verkeersregelaar er tijdens de werkzaamheden voor dat het wegverkeer op de Zuidbuurt het werk en de kruising met de werkweg veilig kan passeren.

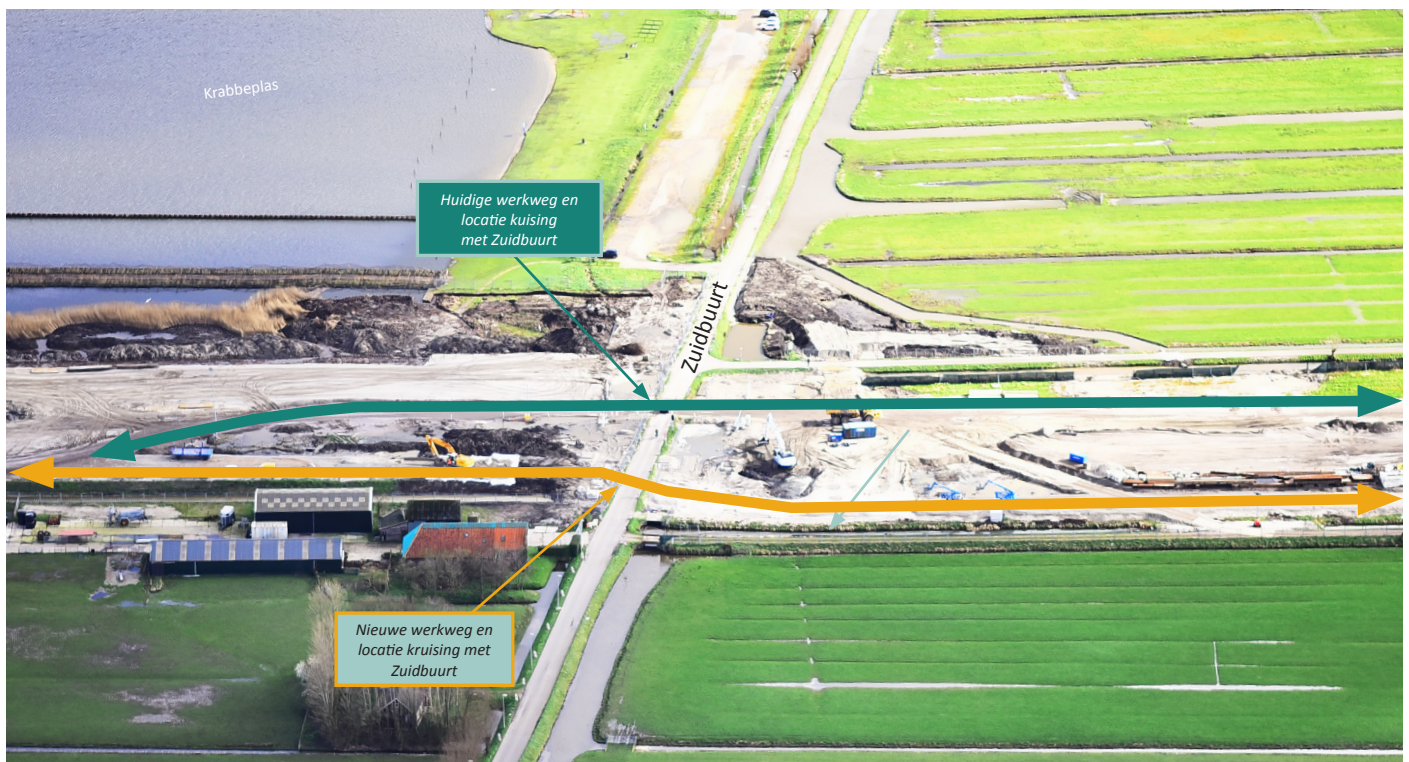

Afbeelding 1 locatie nieuwe kruising Zuidbuurt - werkweg-BAAK

BAAK legt in opdracht van Rijkswaterstaat de Blankenburgverbinding aan. De nieuwe weg verbindt de A15 en de A20 tussen Rozenburg en Vlaardingen en verbetert de bereikbaarheid van de bedrijven in het Rotterdamse havengebied en in Greenport Westland.

De Blankenburgverbinding bestaat uit de aanleg van een autosnelweg van 2x3 rijstroken, een landtunnel, een watertunnel, een verdiepte aansluiting op de A20 en een hoge aansluiting op de A15. De A20 wordt tot aan het Kethelplein verbreed.

Bekijk het laatste nieuws, foto's en filmpjes op www.blankenburgverbinding.nl. Hier vindt u ook de actuele planning van het project en een overzicht van activiteiten die Rijkswaterstaat en BAAK rond de bouwplaats organiseren.

Heeft u een vraag of opmerking? Bel dan gratis Rijkswaterstaat: **0800-8002** of e-mail blankenburgverbinding@rws.nl. Bouwberichten en planningswijzigingen kunt u digitaal ontvangen. Aanmelden kan via omgeving@baakbbv.nl.