

BOUWBERICHT BAAK

In opdracht van Rijkswaterstaat legt BAAK de Blankenburgverbinding aan. U woont of werkt in de omgeving van de werkzaamheden. Met dit bouwbericht informeren we u over de aard van de werkzaamheden en de hinder die u mogelijk kunt ervaren.

19 februari 2020

Ruimte maken voor verbreding A20 bij Vlaardingen

Om ruimte te maken voor rioleringswerkzaamheden ten behoeve van de Blankenburgverbinding is het noodzakelijk dat er in februari en maart langs de A20 en de Broekpolderweg bij Vlaardingen bomen worden verwijderd. Daarna vindt archeologisch onderzoek plaats om eventuele archeologische vondsten veilig te stellen. Alle verwijderde bomen worden gecompenseerd met nieuw aan te planten bomen.

Data en locaties werkzaamheden

Vanaf maandag 24 februari a.s. worden voor het verleggen van rioleeringen van de gemeente Vlaardingen bomen in de middenberm van de Broekpolderweg verwijderd. Bij de hockeyvelden aan de Kooikersweg worden bosschages verwijderd. Ook worden bomen langs de A20 ter hoogte van de scoutingverenigingen verwijderd en langs de Broekpolderweg bij oprit 8 richting Hoek van Holland.

Vanaf medio maart wordt voor de verbreding van de A20 en het aanpassen van de op- en afritten naar de nieuwe situatie, een rij bomen langs afrit 8 Vlaardingen-West richting Rotterdam verwijderd.

Verkeersmaatregelen

Op maandag 24 en dinsdag 25 februari werken we langs de Broekpolderweg. Dit doen we buiten de spits, tussen 09:00 en 15:00. Tijdens de werkzaamheden is één rijbaan voor het verkeer beschikbaar.

Verkeersregelaars laten het verkeer om-en-om het werkvak passeren.

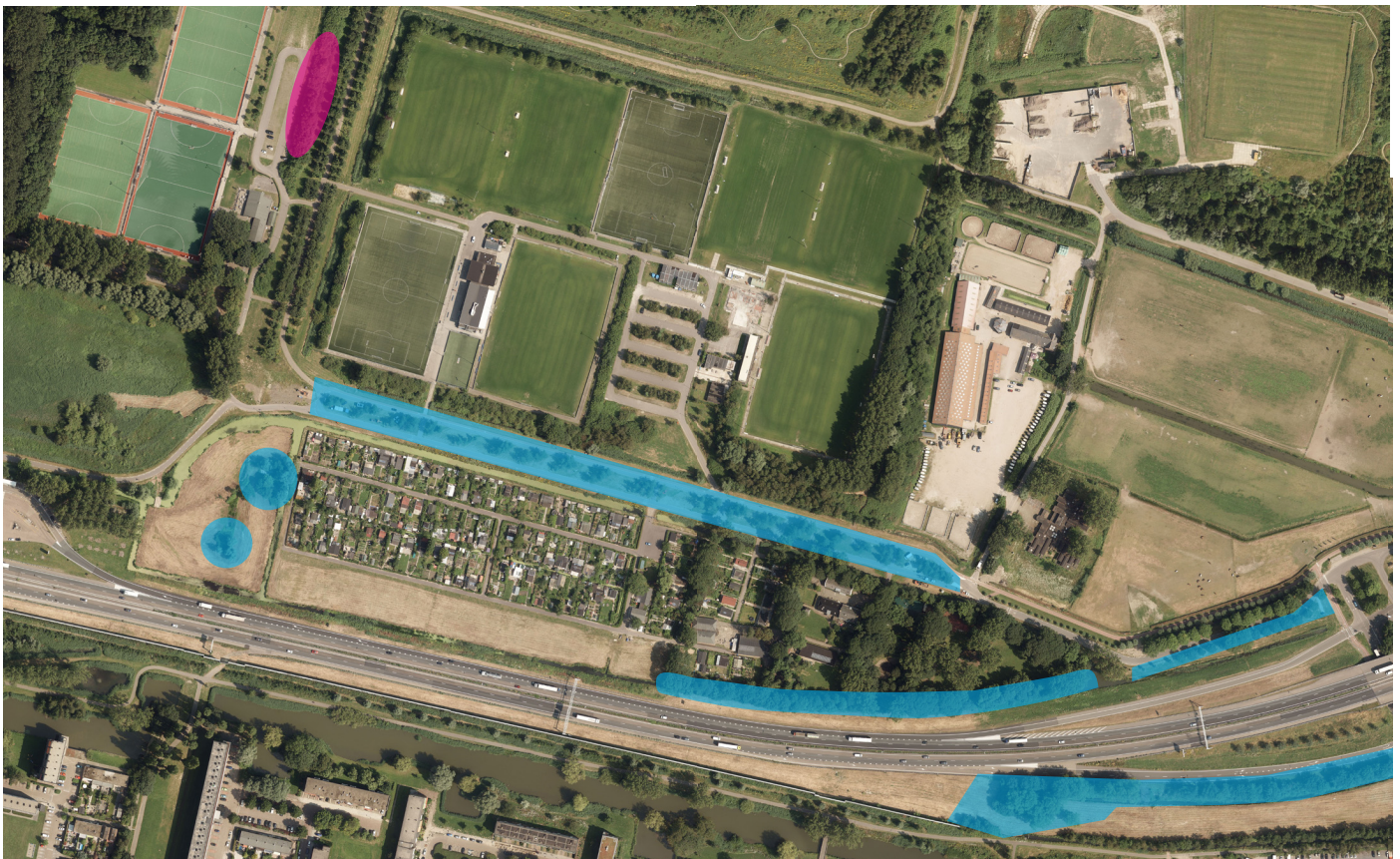

Afbeelding 1 Locaties verwijderen bomen

BAAK legt in opdracht van Rijkswaterstaat de Blankenburgverbinding aan. De nieuwe weg verbindt de A15 en de A20 tussen Rozenburg en Vlaardingen en verbetert de bereikbaarheid van de bedrijven in het Rotterdamse havengebied en in Greenport Westland.

De Blankenburgverbinding bestaat uit de aanleg van een autosnelweg van 2x3 rijstroken, een landtunnel, een watertunnel, een verdiepte aansluiting op de A20 en een hoge aansluiting op de A15. De A20 wordt tot aan het Kethelplein verbreed.

Bekijk het laatste nieuws, foto's en filmpjes op www.blankenburgverbinding.nl. Hier vindt u ook de actuele planning van het project en een overzicht van activiteiten die Rijkswaterstaat en BAAK rond de bouwplaats organiseren.

Heeft u een vraag of opmerking? Bel dan gratis Rijkswaterstaat: **0800-8002** of e-mail blankenburgverbinding@rws.nl. Bouwberichten en planningswijzigingen kunt u digitaal en per sms ontvangen. Aanmelden kan via omgeving@baakbbv.nl.